MENNEKES
MY POWER CONNECTION

# Панельные розетки с защитным контактом
Артикул № 10087

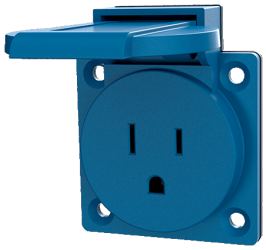

- Стандарт NEMA, для США и Канады
- С крышкой
- 3 винтовые клеммы
- Несовместим с настенными установочными коробками!

## Техническая спецификация

| | |
|---|---|
| Ток, А | 15 А |
| Полюса | 2 п+з |
| Напряжение, В | 125 В |
| Техника подключения | Винтовое соединение |
| Тип контактов | стандартные |
| Класс защиты | IP 44 |
| фланец | 50x50 мм |
| крепежными отверстиями | 38x38 мм |
| вес | 45 г |

## Чертежи и размеры

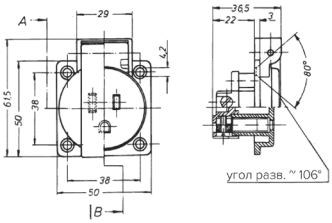


Чертеж
1 MB 421

Размеры, мм.


Автор оставляет за собой правовносить изменения. За возможные ошибки или опечатки автор ответственности не несет.